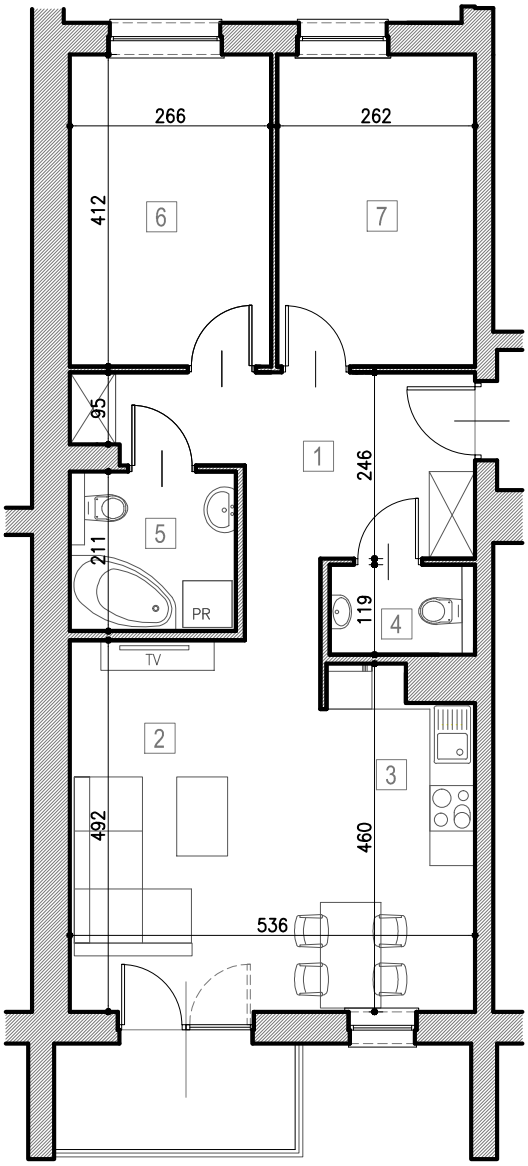

K1.2.9			
1	KOMUNIKACJA	11.00	gres
2	POKÓJ DZIENNY	16.43	panele drewniane
3	ANEKS KUCHENNY	8.43	gres
4	WC	2.20	gres
5	ŁAZIENKA	4.50	gres
6	POKÓJ	10.77	panele drewniane
7	POKÓJ	10.60	panele drewniane
RAZEM POWIERZCHNIA		63.93	

BUDYNEK MIESZKALNY WIELORODZINNY

BUDOKAN L.D.
Czesław Dobrzyński

Skierniewice, ul. Rawska 59A

ADRES INWESTYCJI

Skierniewice
ul. Kaczorowskiego

dz. nr ew.339, obręb 0005

piętro II

III kondygnacja

mieszkanie

K1.2.9

nr 20

POWIERZCHNIA UŻYTKOWA
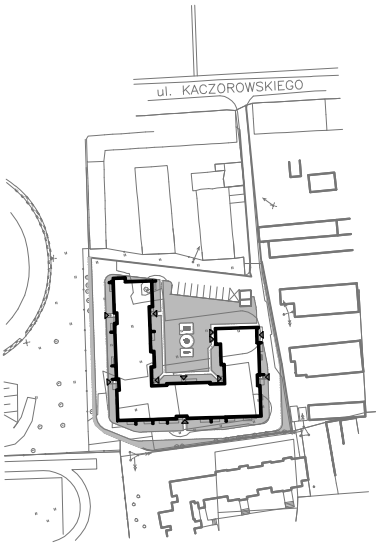
63.93 m²